

# Crisis Sanitaria, Renta Básica y reproducción de la vida

Webinar Estudios Nueva Economía

Benjamín Sáez

2 de julio de 2020



# Pobreza e inactividad: La urgencia de políticas universales y suficientes

**Figura 1: Tasas de ocupación y participación por sexo**



**Fuente:** Durán G. (2020) “Análisis Cifras de Empleo (ENE - MAM)”

## Distribución de hogares por actividad

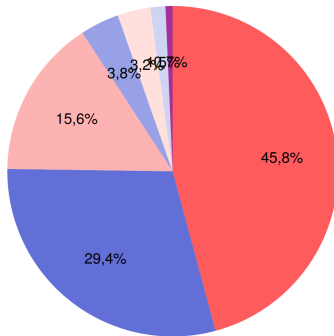

Fuente: Fundación SOL en base a ENE MAM 2019

Fuente: Elaboración propia en base a ENE MAM 2019.

## Distribución de hogares por actividad

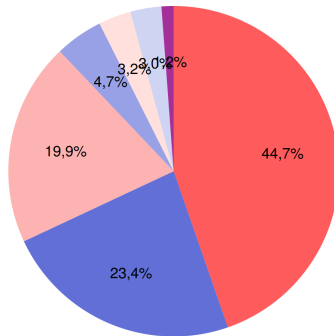

Fuente: Fundación SOL en base a ENE MAM 2020

Fuente: Elaboración propia en base a ENE MAM 2020.

# Inserción endeble y destrucción de la actividad

- **Aumento de 1.559.654 personas inactivas en 12 meses.**
- Fuerza de trabajo potencial se incrementa aproximadamente en 1 millón 250 mil personas en 12 meses.
- **Hogares que agrupan sólo a personas inactivas aumentan en más de 257 mil en 12 meses** a la vez que los hogares que tienen sólo personas ocupadas se reducen en más de 390 mil hogares en 12 meses.
- Recordar que en el ámbito del trabajo remunerado, 7 de cada 10 trabajadores/as gana menos de \$550.000 pesos y,
- **la mitad de las y los trabajadores no superan los 400 mil pesos, con lo cual les es imposible sacar a un hogar de 4 personas de la pobreza (\$450.449).**

**Figura 2: Porcentaje de Pobreza según distintas fuentes de ingreso**

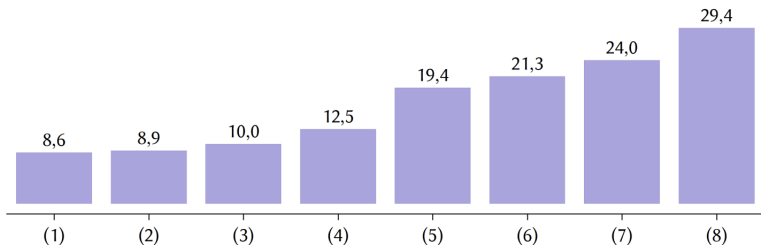

**Fuente:** elaboración propia en base a microdatos CASEN 2017

*Simulaciones:*

- (1) Oficial
- (2) Sin Asignación Familiar;
- (3) Sin Pensión Básica Solidaria (PBS)
- (4) Sin Subsidios (retirando todos los subsidios que se cuentan en CASEN 2017)
- (5) Sin Alquiler Imputado (precio que el propietario de la vivienda pagaría en caso de ser inquilino de la misma)
- (6) Sin Alquiler Imputado ni PBS
- (7) Sin Subsidios ni Alquiler Imputado
- (8) Sólo Ingresos del Trabajo + JC: Jubilación Contributiva (pensiones autofinanciadas)

**Fuente:** Durán y Kremerman (2018) “La pobreza del Modelo chileno, la insuficiencia de los ingresos del trabajo y las pensiones”

# ¿Cuánto podría costar una Renta Básica de Emergencia?

- Si se financia al **80 % de los hogares en Chile** (No al 80 % más vulnerable de los inscritos en el RSH) con una Renta Básica de Emergencia -que al menos permita superar la línea de la pobreza y considerando la distribución de los hogares según tamaño de hogar- su **valor promedio sería de \$366.000 pesos**.
- Si se considera una RBE de estas características por 6 meses el costo sería de **US\$13.615 millones (5,7 % del PIB)<sup>1</sup>**

---

<sup>1</sup>Ver Presentación M. Kremerman Revista Heterodoxia



## Preguntas para el corto y mediano plazo

# Algunas problemáticas para el debate

- ¿Renta o remuneración básica?
- ¿Quiénes trabajan y quiénes no trabajan?
- ¿Renta básica o salario para el trabajo doméstico y de cuidados (no remunerado)?
- ¿Efectos posibles de una renta básica que no cambie la división sexual del trabajo no remunerado?
- La “renta masculina” sobre el trabajo no remunerado se refleja en el tiempo de trabajo socialmente necesario para realizar cualquier actividad.
- ¿A cada quién según sus necesidades o un monto universal?
- ¿Límites a la ganancia? ¿Límites para la acumulación?
- ¿Cómo evitar que la renta básica se convierta en una subvención al capital?

# Circulación, producción y reproducción como un todo.

- ¿Qué producir?
- ¿Cuánto producir?
- ¿Cómo organizar esa producción?
- ¿Cuáles son los límites de la apropiación de la naturaleza?
- ¿Cómo se reproduce la vida?
- ¿Quiénes reproducen la vida?
- ¿Cómo la reproducen?
- ¿Cómo podría una Renta Básica reproducir las relaciones de explotación Centro-Periferia?
- ¿Hacia una Renta Básica Mundial?

- Los hombres en microemprendimientos informales realizan un promedio de 9,86 horas semanales de Trabajo No Remunerado, mientras que las mujeres en igual condición realizan un promedio de 25 horas semanales de Trabajo No Remunerado.
- Las microempresas informales lideradas por hombres realizan un promedio de 40,34 horas de Trabajo Remunerado a la semana, mientras, las mujeres no logran superar las 30 horas como promedio (29,9 horas).

**Figura 3:** Distribución horas semanales de Trabajo Remunerado para Microemprendimientos informales por sexo

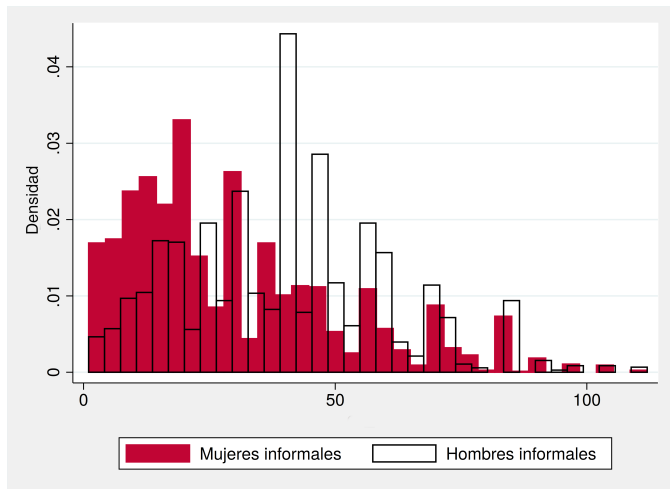

**Fuente:** Sáez B (2020) “Emprendimiento y subsistencia: radiografía a los microemprendimientos en Chile”

**Figura 4:** Distribución horas semanales de Trabajo Total para Microemprendimientos informales por sexo

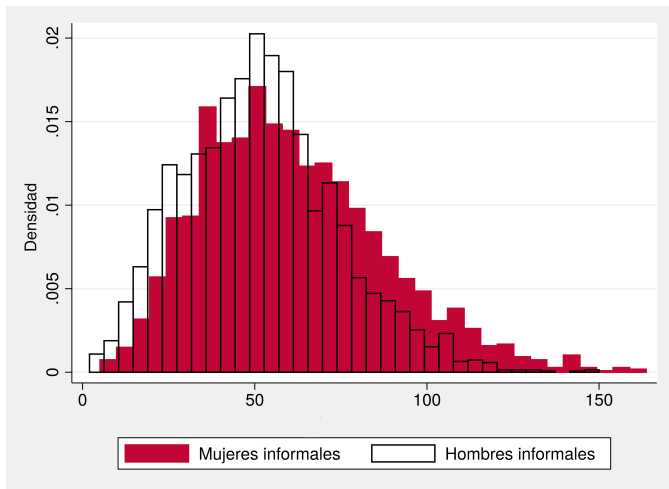

**Fuente:** Sáez B (2020) “Emprendimiento y subsistencia: radiografía a los microemprendimientos en Chile”

**Figura 5:** Distribución horas semanales de Trabajo No Remunerado para Microemprendimientos informales por sexo

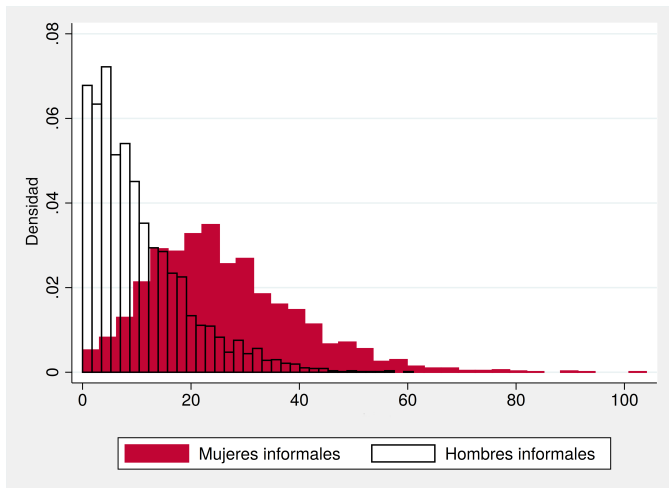

**Fuente:** Sáez B (2020) “Emprendimiento y subsistencia: radiografía a los microemprendimientos en Chile”

[www.fundacionsol.cl](http://www.fundacionsol.cl) / [@lafundacionsol](#) / (+562)6328141

---

Esta obra está bajo una Licencia Creative Commons  
Atribución-No Comercial-Compartir Igual 4.0 Internacional

